

Ing. Alessandro Ferrari – Presidente 2008 - 2009
Via L. Manara 4 – 22063 Cantù (Como)
Tel. 031.715806 – cell. 348.0310441
e-mail: ialessandro.ferrari@libero.it

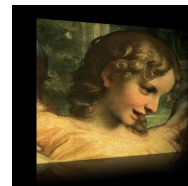
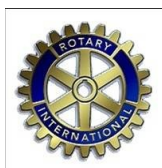

ROTARY CLUB CANTU'

MOSTRA DEL CORREGGIO PARMA, sabato 15 novembre 2008

Le opere saranno visionate a Parma centro presso i 4 vicini siti di:
Galleria Nazionale "Palazzo della Pilotta" - Camera della Badessa in San Paolo -
Cattedrale - Cupola del Monastero di San Giovanni Evangelista
(Durata delle visite, compreso spostamenti a piedi, circa 3,5 ore)

PROGRAMMA

- ore 7,00: Ritrovo presso la piazza del mercato di Cermetate (antistante la ditta Bellotti) e partenza in bus (capienza 53 posti)
- ore 9,15: Arrivo a Parma centro e
Ingresso alla mostra in due gruppi di 25 persone
(distacco temporale fra i gruppi : 15' circa)
- ore 9,30: Palazzo della Pilotta e Camera della Badessa in San Paolo
- ore 11,45: Cupola della Cattedrale
- ore 12,30: Cupola di San Giovanni
- ore 13,30 : Ritrovo al bus e spostamento (10 min.) presso il ristorante :
"Trattoria dal Duca" della Villa Ducale, con annesso albergo My One Hotel (4 stelle), via Moletolo 53, 43100 Parma-tel: 0521.775700.
Pranzo con menù di tipica gastronomia parmigiana (con buffet di dolci dello chef anche maestro cioccolatiere), consigliatomi dall'amico Vittorio Brandonisio, del R.C.Parma, coordinatore territoriale della Accademia Italiana della Cucina. Ho condiviso con lui di privilegiare la qualità alla quantità dei cibi.
- ore 16,00 circa: Partenza per il rientro

Costo della Gita a persona : 75 € tutto compreso
(viaggio in bus, 4 ingressi e visite guidate con guida, audioguida e ottimo pranzo)

N.B. : La conferma delle prenotazioni alla mostra richiede il pagamento anticipato e non rimborsabile. Chi intende partecipare alla gita deve pagare la sua quota entro il 20 ottobre 2008 al Presidente Alessandro Ferrari.

Ufficio di Segreteria: Edoardo Tagliabue
Tel. Ab. 031726071 Tel. Uff. 031780792 Fax 031780117 e-mail: virgitag@tin.it